



ISTITUTO PARMA QUALITÀ



ISTITUTO NORD EST QUALITÀ

Servizi Coordinati di Controllo

DOSSIER 2014

Rapporto sull'attività dei servizi coordinati di controllo nell'anno 2014

APPENDICE

San Daniele del Friuli – Langhirano, Aprile 2015

Istituto Parma Qualità

Via Roma 82/b-c – 43013 Langhirano (Pr) – Tel. 0521.864077 – Fax 0521.864645 – ipqsegreteria@parmaqualita.it – www.parmaqualita.it
Cod. Fisc. P. IVA 02015870344 – C.C.I.A.A. PR 1905/1998 – R.E.A. n. 203591

Istituto Nord Est Qualità

Via Rodeano 71 – 33038 San Daniele del Friuli (Ud) – Tel. 0432.940349 – Fax 0432.943357 – info@ineq.it - www.ineq.it
Cod. Fisc. P. IVA Reg. Impr. Udine n. 02027110309 – R.E.A. n. 229848



ISTITUTO PARMA QUALITÀ



ISTITUTO NORD EST QUALITÀ

Premessa

La presente “Appendice” integra quanto pubblicato nel Dossier 2014 con i seguenti approfondimenti informativi:

- 1) consistenza e distribuzione territoriale della popolazione di scrofe attive censite presso gli allevamenti riconosciuti (stato al 31/12/2014) e distribuzione territoriale (con dettaglio provinciale) dei suini adulti avviati alla macellazione nel 2014
- 2) estratti dal rapporto triennale dell’attività di verifica della conformità parametrica del grasso di copertura delle cosce suine fresche (2014 – 2016)



**Apporto produttivo del comparto zootecnico suinicolo delle
singole regioni
al sistema delle DOP
(dettaglio provinciale)**

REGIONE LOMBARDIA

Provincia	Numero Allevamenti presenti	Scrofe attive 2014	Suini certificati 2014	Incidenza sul totale dei suini certificati 2014 (%)
Bergamo	104	25.102	312.850	6,9
Brescia	543	81.837	1.261.991	27,8
Como	1	0	1.696	trascurabile
Cremona	325	49.017	1.003.755	22,2
Lecco	3	217	275	trascurabile
Lodi	157	20.413	433.064	9,5
Milano	49	5.356	79.398	1,8
Mantova	434	50.433	1.176.002	26,0
Pavia	90	17.106	257.272	5,7
Sondrio	2	0	0	-
Varese	1	0	0	-
TOTALI	1.709	249.481	4.526.303	56,8¹

REGIONE EMILIA ROMAGNA

Provincia	Numero Allevamenti presenti	Scrofe attive 2014	Suini certificati 2014	Incidenza sul totale dei suini certificati 2014 (%)
Bologna	33	2.641	42.818	3,8
Forlì Cesena	56	5.592	53.842	4,7
Ferrara	10	1.234	59.126	5,2
Modena	176	20.411	268.560	23,5
Piacenza	50	8.156	138.492	12,1
Parma	84	3.869	148.829	13,0
Ravenna	77	5.896	66.801	5,9
Reggio Emilia	233	8.609	362.463	31,7
Rimini	3	2	1.105	0,1
TOTALI	722	56.410	1.142.036	14,3¹

REGIONE PIEMONTE

Provincia	Numero Allevamenti presenti	Scrofe attive 2014	Suini certificati 2014	Incidenza sul totale dei suini certificati 2014 (%)
Alessandria	18	1.325	38.010	2,9
Asti	19	973	14.500	1,1
Biella	13	1600	25.174	2,0
Cuneo	669	46.373	919.326	71,1
Novara	19	1.270	60.200	4,7
Torino	137	7.688	212.258	16,4
Vercelli	16	959	23.684	1,8
TOTALI	891	60.188	1.293.152	16,2¹

REGIONE VENETO

Provincia	Numero Allevamenti presenti	Scrofe attive 2014	Suini certificati 2014	Incidenza sul totale dei suini certificati 2014 (%)
Belluno	5	4.910	22	trascurabile
Padova	57	7.804	92.692	16,5
Rovigo	30	2.642	50.594	9,0
Treviso	65	12.915	91.854	16,3
Venezia	24	2.760	43.270	7,6
Vicenza	39	1.432	25.510	4,5
Verona	140	16.941	259.081	46,0
TOTALI	360	49.404	563.023	7,1¹

REGIONE FRIULI VENEZIA GIULIA

Provincia	Numero Allevamenti presenti	Scrofe attive 2014	Suini certificati 2014	Incidenza sul totale dei suini certificati 2014 (%)
Gorizia	4	85	13.357	8,4
Pordenone	60	17.066	58.627	36,7
Udine	61	3.151	87.658	54,9
TOTALI	125	20.302	159.642	2,0¹

REGIONE UMBRIA

Provincia	Numero Allevamenti presenti	Scrofe attive 2014	Suini certificati 2014	Incidenza sul totale dei suini certificati 2014 (%)
Perugia	105	9.664	82.175	97,8
Terni	3	600	1.812	2,2
TOTALI	108	10.264	83.987	1,1¹

REGIONE MARCHE

Provincia	Numero Allevamenti presenti	Scrofe attive 2014	Suini certificati 2014	Incidenza sul totale dei suini certificati 2014 (%)
Ancona	16	1.926	13.404	25,6
Ascoli Piceno	25	1.856	12.104	23,1
Fermo	4	450	6.996	13,4
Macerata	25	2.346	8.389	16,0
Pesaro Urbino	9	386	11.495	21,9
TOTALI	79	6.964	52.388	0,7¹

REGIONE TOSCANA

Provincia	Numero Allevamenti presenti	Scrofe attive 2014	Suini certificati 2014	Incidenza sul totale dei suini certificati 2014 (%)
Arezzo	34	4.470	28.504	34,2
Firenze	4	267	4.662	5,6
Grosseto	6	160	8.632	10,3
Livorno	1	0	0	-
Lucca	1	0	0	-
Pisa	3	400	19.669	23,6
Pistoia	2	1	0	-
Siena	13	935	21.882	26,3
TOTALI	64	6.233	83.349	1,0¹

REGIONE ABRUZZO

Provincia	Numero Allevamenti presenti	Scrofe attive 2014	Suini certificati 2014	Incidenza sul totale dei suini certificati 2014 (%)
Aquila	7	1.300	6.619	21,8
Chieti	7	1.255	11.986	39,4
Pescara	5	0	5.651	18,6
Teramo	5	2.900	6.125	20,2
TOTALI	24	5.455	30.381	0,4¹

REGIONE MOLISE

Provincia	Numero Allevamenti presenti	Scrofe attive 2014	Suini certificati 2014	Incidenza sul totale dei suini certificati 2014 (%)
Campobasso	10	0	5.381	77,7
Isernia	3	0	1.543	22,3
TOTALI	13	0	6.924	< 0,1¹

REGIONE LAZIO

Provincia	Numero Allevamenti presenti	Scrofe attive 2014	Suini certificati 2014	Incidenza sul totale dei suini certificati 2014 (%)
Latina	2	0	9.655	44,0
Rieti	1	0	537	2,4
Roma	1	30	0	-
Viterbo	9	733	11.757	53,6
TOTALI	13	763	21.949	0,3¹

**REGIONE VALLE D'AOSTA**

Provincia	Numero Allevamenti presenti	Scrofe attive 2014	Suini certificati 2014	Incidenza sul totale dei suini certificati 2014 (%)
Aosta	1	0	0	-
TOTALI	1	0	0	-

Annotazioni

1. si tratta del contributo percentuale di ciascuna regione al totale dei suini certificati dagli allevamenti al 31/12/2014



**Estratti dal rapporto triennale sull'attività di verifica della
conformità parametrica del grasso di copertura delle cosce suine
fresche
(2014/2016)**

**ALLEVAMENTI INTERESSATI DAL PIANO DI CONTROLLO IN
REGIME ORDINARIO PER L'ANNO 2014**

Provincia	N. Allevamenti	Tipologia			
		IN	SC	CC	MI
Alessandria	1	1	-	-	-
Ascoli Piceno	1	1	-	-	-
Arezzo	1	1	-	-	-
Asti	1	-	-	1	-
Bergamo	2	2	-	-	-
Brescia	23	15	7	-	1
Chieti	2	1	1	-	-
Cuneo	44	34	4	6	-
Cremona	14	9	4	-	1
Forlì Cesena	1	1	-	-	-
Isernia	1	-	-	-	1
Milano/Lodi	12	7	2	1	2
Mantova	15	9	1	2	3
Modena	6	3	1	1	1
Novara	1	1	-	-	-
Piacenza	2	1	-	-	1
Padova	3	2	1	-	-
Perugia	5	3	-	-	2
Pisa	1	1	-	-	-
Parma	9	6	2	-	1
Pavia	2	2	-	-	-
Ravenna	7	7	-	-	-
Reggio Emilia	11	6	2	2	1
Rovigo	2	1	-	1	-
Siena	1	1	-	-	-
Teramo	1	1	-	-	-
Torino	12	11	1	-	-
Treviso	8	4	2	2	-
Udine	1	-	-	-	1
Vicenza	2	1	-	1	-
Verona	5	3	-	1	1
Viterbo	1	1	-	-	-
Anno 2014	198	136	28	18	16

**ALLEVAMENTI INTERESSATI DAL PIANO DI CONTROLLO IN
REGIME RINFORZATO "R"* PER L'ANNO 2014**

Provincia	N. Allevamenti	Tipologia			
		IN	SC	CC	MI
Brescia	1	-	1	-	-
Perugia	1	-	-	-	1
Vercelli	1	1	-	-	-
Anno 2014	3	1	1	-	1

Annotazioni

* Per gli allevamenti con esito analitico non conforme in regime di controllo rinforzato viene disposta dal CoCeCo la misura di SSC (Sospensione del Sistema di Controllo) per un periodo non inferiore a tre mesi. Spirato il termine l'interessato può chiedere la estinzione della misura presentando un esito analitico favorevole conseguente ad un campionamento effettuato in autocontrollo; l'organo di controllo procede allora ad un campionamento ufficiale e, in caso di esito favorevole, revoca la misura di SSC; in caso contrario questa prolunga la sua esecutività

Piano di controllo 01/01/2014 – 31/12/2014

Controlli effettuati	Controlli ordinari	Controlli Rinforzati	Tipologia Allevamenti ¹	
201	198	3	CC	18
			SC	29
			MI	17
			IN	137
Campioni prelevati	Indice di rappresentatività ²			
1.868	10.70%			

Annotazioni

1. la tipologia è riferita allo stato anagrafico rilevato al momento del campionamento
2. Si intende l'indice di rappresentatività sul numero di suini certificati nell'anno precedente

**Dettaglio delle prove effettuate in
REGIME ORDINARIO**

Provincia	Allevamenti con esiti di piena conformità ¹	Allevamenti con esiti al limite della conformità ²	Allevamenti con esiti non conformi ³
Alessandria	1	-	-
Ascoli Piceno	1	-	-
Arezzo	1	-	-
Asti	1	-	-
Bergamo	2	-	-
Brescia	21	1	1
Chieti	1	1	-
Cuneo	37	6	1
Cremona	12	1	1
Forlì Cesena	1	-	-
Isernia	1	-	-
Milano/Lodi	11	1	-
Mantova	12	3	-
Modena	6	-	-
Novara	1	-	-
Piacenza	1	1	-
Padova	3	-	-
Perugia	2	-	3
Pisa	1	-	-
Parma	8	-	1
Pavia	2	-	-
Ravenna	5	2	-
Reggio Emilia	11	-	-
Rovigo	2	-	-
Siena	1	-	-
Teramo	1	-	-
Torino	10	1	1
Treviso	8	-	-
Udine	1	-	-
Vicenza	2	-	-
Verona	5	-	-
Viterbo	1	-	-
Anno 2014	173	17	8

Totale cosce conformi: 190 (96.0%)

Totale esiti non conformi: 8 (4.0%)

Annotazioni

- nessuno dei campioni prelevati presenta il parametro del numero di iodio eccedente il limite prescritto
- uno o più di uno dei campioni prelevati presentano il parametro del numero di iodio eccedente il limite prescritto , ma non in numero sufficiente per configurare la SNC034 conclamata
- il numero dei campioni che presentano il parametro del numero di iodio non conforme è eccedente rispetto al limite ammesso dal Piano; SNC034 conclamata.

**Dettaglio delle prove effettuate in
REGIME DI CONTROLLO RINFORZATO R**

Provincia	Allevamenti con esiti di piena conformità ¹	Allevamenti con esiti al limite della conformità ²	Allevamenti con esiti non conformi ³
Brescia	1	-	-
Perugia	1	-	1
Vercelli	1	-	-
Anno 2014	3	-	1

**Sintesi degli esiti delle prove in
REGIME RINFORZATO R**

Controlli effettuati	Esiti conformi	Controlli Rinforzati	Cosce Fresche EXDOP
3	3 (100.0%)	-	-

**Dettaglio delle partite con esito non conforme in
REGIME DI CONTROLLO ORDINARIO**

Allevamento	Media Numero di Iodio ¹	Media spessore Grasso (cm) ²	Età Media ³	Tipo genetico ⁴
1/14	71.64	2.1	9	TEMPO (TOPIGS ITALIA)
2/14	71.49	1.9	12	GOLAND C21 (GORZAGRI S.S.)
3/14	74.99	2.2	10	VERRO BM (BOMPIERI)
4/14	71.94	2.5	9	TOP D (TOPIGS ITALIA)
5/14	72.13	2.3	9	DUROC ITALIANA
6/14	71.17	2.2	9	GOLAND C21 (GORZAGRI S.S.)
7/14	71.32	2.6	9	VERRO DOPY (HYPOR ITALIA)
8/14	70.69	1.8	9	DUROC ITALIANA

Annotazioni

1. media aritmetica del valore del numero di iodio di tutti i campioni analizzati (conformi e non conformi)
2. media aritmetica dello spessore del grasso di tutti i campioni analizzati (conformi e non conformi)
3. media aritmetica della età dei suini da cui sono stati ricavati i campioni analizzati; rilevata dal tatuaggio di origine presente sulle cosce fresche
4. ricavato dalle CUC di accompagnamento

**RAPPRESENTAZIONE GRAFICA DELL'ANDAMENTO DELLE NON CONFORMITA'
(PERIODO 2002 - 2014)**

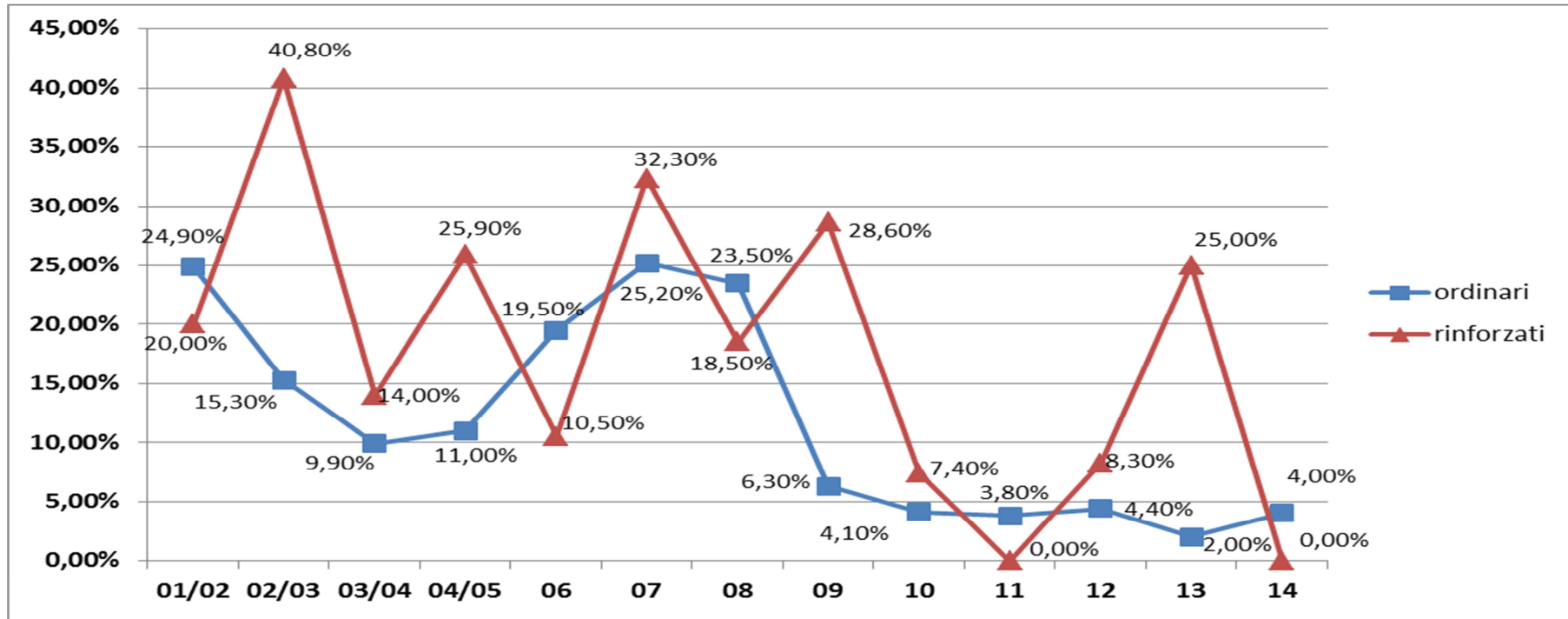

	01/02	02/03	03/04	04/05	06	07	08	09	10	11	12	13	14
ordinari	24,90%	15,30%	9,90%	11,00%	19,50%	25,20%	23,50%	6,30%	4,10%	3,80%	4,40%	2,00%	4,00%
rinforzati	20,00%	40,80%	14,00%	25,90%	10,50%	32,30%	18,50%	28,60%	7,40%	0,00%	8,30%	25,00%	0,00%